



Kamu SM

KAMU SERTİFİKASYON MERKEZİ

TASNİF DIŐI

SAĐLIK BAKANLIĐI BAŐVURU PORTALINDAN SERTİFİKA BAŐVURUSUNDA BULUNACAK KULLANICI TALİMATI

Doküman Kodu	Yayın Numarası	Yayın Tarihi
TALM-001-011	00	14.02.2013

Uyarı : Yalnız Kamu SM dosya sunucudan erişilen elektronik kopyalar güncel ve kontrollü olup, elektronik ortamdan alınacak kağıt baskılar KONTROLSÜZ KOPYA'dır

TASNİF DIŐI



DEĐİŐİKLİK KAYITLARI

Yayın No	Yayın Nedeni	Yayın Tarihi
00	İlk Çıkıő	14.02.2013

Uyarı : Yalnız Kamu SM dosya sunucudan erişilen elektronik kopyalar güncel ve kontrollü olup, elektronik ortamdan alınacak kağıt baskılar KONTROLSÜZ KOPYA'dır



**SAĐLIK BAKANLIĐI BAŐVURU PORTALINDAN İLK SERTİFİKA
BAŐVURUSUNDA BULUNACAK KULLANICI TALİMATI**

İÇİNDEKİLER

1	Amaç	5
2	Sistem Gereksinimleri	5
3	Başvuru Portalına Giriş	5
4	Başvuru Formunun Doldurulması	11
4.1.	Başvuru Bilgilerinin Doldurulması	14
4.2.	Kişisel Bilgilerin Doldurulması	14
4.3.	Kurum Bilgilerinin Doldurulması	15
4.4.	İletişim Bilgilerinin Doldurulması	16
4.5.	SMS Onay Kodunun Girilmesi	18
5	Başvuru Yönteminin Seçilmesi	20
5.1.	Islak İmzalı Başvuru	20
5.2.	Elektronik İmzalı Başvuru	24



**SAĞLIK BAKANLIĐI BAŐVURU PORTALINDAN İLK SERTİFİKA
BAŐVURUSUNDA BULUNACAK KULLANICI TALİMATI**

ŐEKİL LİSTESİ

Őekil 1 - BaŐvuru Portalı GiriŐ Ekranı	6
Őekil 2 - Resimdeki Yazı YanlıŐ Girilirse Yada BoŐ Bırakılırsa Ekranda Güzüken Hata Ekranı.....	7
Őekil 3 - GiriŐ Ekranındaki Zorunlu Alanların Girilmemesi Durumundaki Uyarı Mesajı.....	8
Őekil 4 - GiriŐ Ekranındaki Bilgilerin Hatalı Olması Durumundaki Uyarı Mesajı	9
Őekil 5 - Kurum Sicil Numarasının SaĐlık BakanlıĐı Tarafından Onaylanmaması Durumundaki Uyarı Mesajı	10
Őekil 6 - BaŐvuru Sahibinin Üretimde Bekleyen BaŐvurusu Olması Durumundaki Uyarı Mesajı	11
Őekil 7 - Kurumun Geçerli SipariŐinin Olmaması	11
Őekil 8 – İlk BaŐvuru Formu	12
Őekil 9 - BaŐvuru Sahibinin BaŐvuru YaptıĐı Kurumdan Sertifikası Olması Durumundaki BaŐvuru Formu	13
Őekil 10 - BaŐvuru Nedeninin Seçilmemesi Durumundaki Uyarı	14
Őekil 11 - Güvenlik SözcüĐünün BoŐ Bırakılması Durumundaki Uyarı Mesajı	15
Őekil 12 - Güvenlik SözcüĐünün 4 Karakterden Az Olması Durumundaki Uyarı Mesajı.....	15
Őekil 13 - Kurum Bilgilerindeki Zorunlu Alanların Girilmemesi Durumundaki Uyarı Mesajı	16
Őekil 14 - Kurum Bilgilerindeki İl / İlçenin Seçilmemesi Durumundaki Uyarı Mesajı	16
Őekil 15 - İletişim Bilgilerindeki Zorunlu Alanların Girilmemesi Durumundaki Uyarı Mesajı	17
Őekil 16 - Mobil Operatör Tipinin Seçilmemesi Durumundaki Uyarı Mesajı.....	17
Őekil 17 - SMS Onay Kodu Gönderim Ekranı	18
Őekil 18 - SMS Onay Kodu GiriŐ Ekranı	19
Őekil 19 - SMS Onay Kodunun hatalı Olması Durumundaki Uyarı Mesajı	20
Őekil 20 - BaŐvuru Formu ve Sertifika Sahibi Taahhütnamesi İmzalama Yönteminin Belirlenmesi Sayfası...	21
Őekil 21 - Islak İmzalı BaŐvuru Arayüzü.....	22
Őekil 22 - BaŐvuru Formunun Kaydedilmesi	22
Őekil 23 - Pdf Okuyucu Linkleri	23
Őekil 24 - Pdf Olarak Kaydedilmiş BaŐvuru Formu	23
Őekil 25 - BaŐvuru Formu ve Sertifika Sahibi Taahhütnamesi İmzalama Yönteminin Belirlenmesi Sayfası...	24
Őekil 26 - Elektronik İmzalı BaŐvuru Arayüzü	25
Őekil 27 - Akıllı Kartı Kart Okuyucuya Takınız	26
Őekil 28 - Kart Tipi Seçimi	26
Őekil 29 - Akıllı Kartın Pin Kodunun Girilmesi	27
Őekil 30 - Elektronik İmzalı BaŐvuru Sonuç Ekranı.....	27

Uyarı : Yalnız Kamu SM dosya sunucudan erişilen elektronik kopyalar güncel ve kontrollü olup, elektronik ortamdan alınacak kaĐıt baskılar KONTROLSÜZ KOPYA'dır



SAĐLIK BAKANLIĐI BAŐVURU PORTALINDAN İLK SERTİFİKA
BAŐVURUSUNDA BULUNACAK KULLANICI TALİMATI

1 Amaç

Sađlık Bakanlıđı BaŐvuru Portalı, Sađlık Bakanlıđı alıŐanlarının Nitelikli Elektronik Sertifika baŐvurusunda bulunabilmeleri iin kullanılır.

2 Sistem Gereksinimleri

- Gncel Java srm
- İnternet Tarayıcı (Internet Explorer, Crome, Farifox, Opera vs..)

3 BaŐvuru Portalına GiriŐ

<https://193.140.71.22/bp/ws.go> adresinden BaŐvuru Portalı giriŐ ekranına (**Őekil 1**) ulaŐılır. **Resimdeki Yazıyı Giriniz** alanına stteki resimdeki yazılar girilir. **Kimlik No** alanına baŐvuru yapacak olan BaŐvuru Sahibinin T.C. Kimlik numarası girilir. **Ad, Soyad, Dođum Yeri ve Dođum Tarihi** alanına baŐvuru yapacak olan BaŐvuru Sahibinin bilgileri girilir. **Kurum Sicil No** alanına BaŐvuru Sahibinin Sađlık Bakanlıđı'na kayıtlı sicil numarası girilir.

Not : T.C. Kimlik numarası, Ad, Soyad, Dođum Yeri ve Dođum Tarihi bilgilerinin mutlaka **mernisteki** bilgiler ile aynı olması gerekmektedir.



Kamu Sertifikasyon Merkezi

Nitelikli Elektronik Sertifika Başvurusu

[Nitelikli Elektronik Sertifika Başvurusu](#) > [Kullanıcı Giriői](#)

Kullanıcı Giriői

- Aőađıdaki alana **T.C. Kimlik Numaranızı** ve sicil numaranızı yazarak "Giriő" butonuna basınız.
- T.C. Kimlik Numarasını bilmeyenler [buradan](#) kimlik numarasını öğrenebilirler.
- Başvuru formunu doldurma esnasında sorularınız için bilgi@kamusm.gov.tr adresine mail atabilir ya da **444 5 576** numaralı telefonumuzdan Çađrı Merkezimizle irtibata geçebilirsiniz.

Resimdeki Yazıyı Giriniz : mnbth

Kimlik No : 12345678910

Ad : [Giriő]

Soyad : [Giriő]

Dođum Yeri : Kocaeli

Dođum Tarihi : 01.02.1980

Kurum Sicil No : MMS001

Giriő

© Copyright TÜBİTAK UEKAE Kamu Sertifikasyon Merkezi, Tüm Hakları Saklıdır | [Yasal Uyarı](#)

Őekil 1 - Başvuru Portalı Giriő Ekranı

Uyarı : Yalnız Kamu SM dosya sunucudan erişilen elektronik kopyalar güncel ve kontrollü olup, elektronik ortamdan alınacak kađıt baskılar **KONTROLSÜZ KOPYA**'dır



Resimdeki yazı yanlış girilirse yada boş bırakılırsa aŐaĐıdaki hata ekranı (Őekil 2) gözükmektedir.

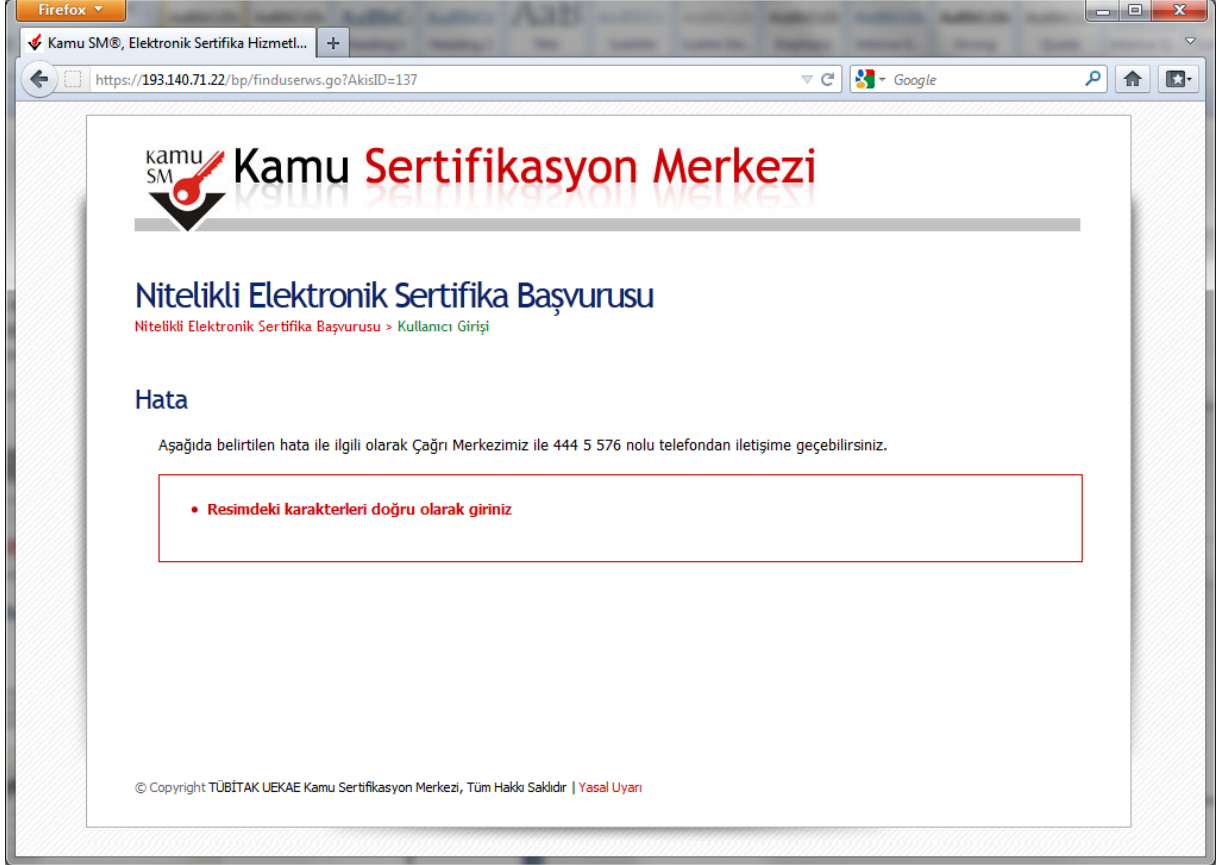

Őekil 2 - Resimdeki Yazı YanlıŐ Girilirse Yada BoŐ Bırakılırsa Ekranda Gözükten Hata Ekranı

Uyarı : Yalnız Kamu SM dosya sunucudan eriŐilen elektronik kopyalar güncel ve kontrollü olup, elektronik ortamdan alınacak kaĐıt baskılar KONTROLSÜZ KOPYA'dır



SAĐLIK BAKANLIĐI BAŐVURU PORTALINDAN İLK SERTİFİKA
BAŐVURUSUNDA BULUNACAK KULLANICI TALİMATI

T.C. Kimlik numarası, Ad, Soyad, Doğum Yeri, Doğum Tarihi veya Kurum Sicil No alanlarından herhangi bir tanesi boş bırakılırsa aŐađıdaki uyarı ekranı (Őekil 3) görüntülenecektir.

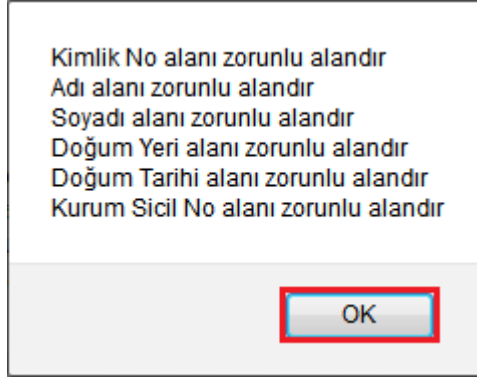

Őekil 3 - GiriŐ Ekranındaki Zorunlu Alanların Girilmemesi Durumundaki Uyarı Mesajı



SAĞLIK BAKANLIĐI BAŐVURU PORTALINDAN İLK SERTİFİKA
BAŐVURUSUNDA BULUNACAK KULLANICI TALİMATI

T.C. Kimlik numarası, Ad, Soyad, Doğum Yeri veya Doğum Tarihi alanlarından herhangi bir tanesi hatalı ise aşağıda uyarı ekranı (Şekil 4) görüntülenecektir, mutlaka bu alanların doğru bilgi ile doldurulması gerekmektedir.

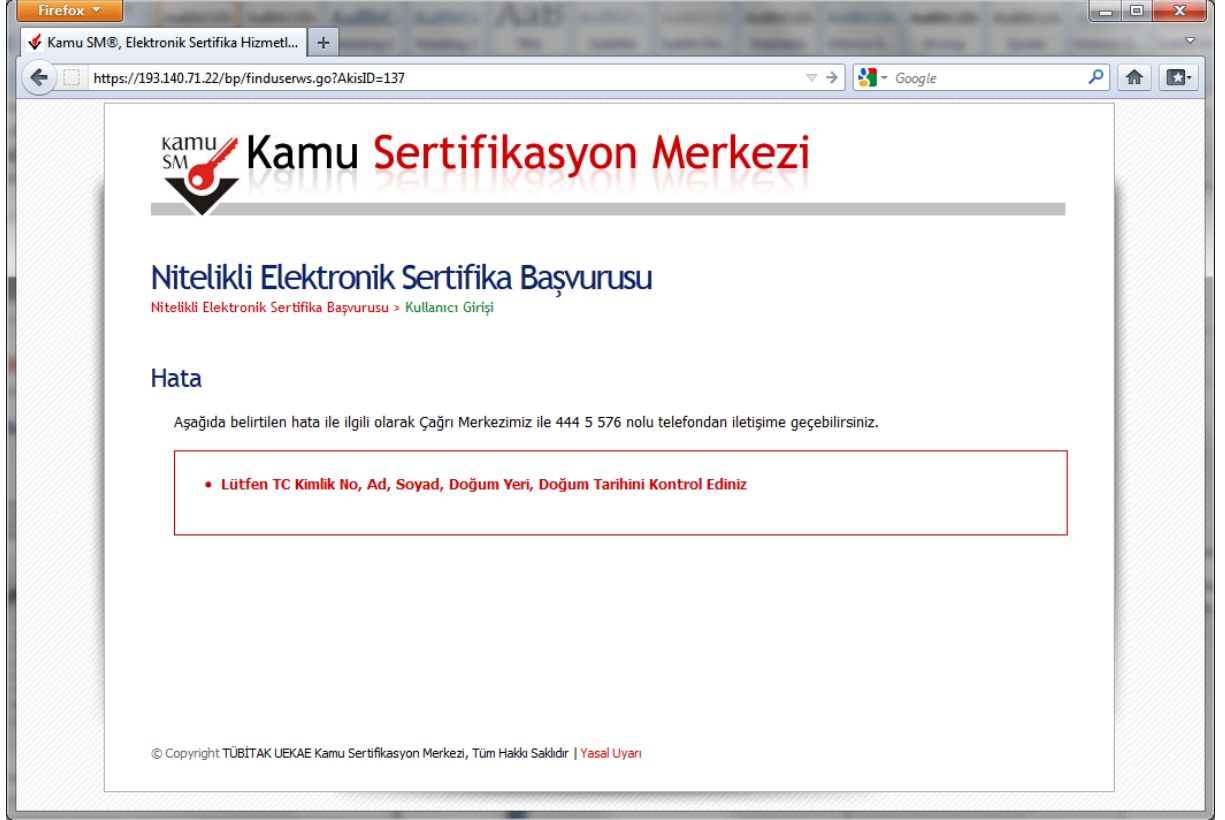

Şekil 4 - Giriş Ekranındaki Bilgilerin Hatalı Olması Durumundaki Uyarı Mesajı

Uyarı : Yalnız Kamu SM dosya sunucudan erişilen elektronik kopyalar güncel ve kontrollü olup, elektronik ortamdan alınacak kağıt baskılar KONTROLSÜZ KOPYA'dır



SAĞLIK BAKANLIĐI BAŐVURU PORTALINDAN İLK SERTİFİKA
BAŐVURUSUNDA BULUNACAK KULLANICI TALİMATI

Kurum Sicil No alanına girilen sicil numarası Sağlık Bakanlığı tarafından onaylanmadı ise aŐađıdaki uyarı (Őekil 5) g6z6kmektedir, bu alana girilen sicil numarasının mutlaka Sağlık Bakanlığı tarafından verilen sicil numarası olması gerekmektedir. Aksi taktirde baŐvuru iŐlemi yapılamayacaktır.



Őekil 5 - Kurum Sicil Numarasının Sağlık Bakanlığı Tarafından Onaylanmaması Durumundaki Uyarı Mesajı

Uyarı : Yalnız Kamu SM dosya sunucudan eriŐilen elektronik kopyalar g6ncel ve kontroll6 olup, elektronik ortamdan alınacak kađıt baskılar KONTROLS6Z KOPYA'dır



SAĞLIK BAKANLIĐI BAŐVURU PORTALINDAN İLK SERTİFİKA BAŐVURUSUNDA BULUNACAK KULLANICI TALİMATI

BaŐvuru Sahibinin daha önceden üretilmeyi bekleyen baŐvurusu varsa yeni baŐvuru yapamaz ve aŐađıdaki uyarı (**Őekil 6**) görüntülenir. BaŐvuru Sahibinin yeni baŐvuru yapabilmesi için üretim aŐamasında olan sertifikalarının üretilmesi yada baŐvurularının Kurumsal MüŐteri Temsilcisi tarafından iptali gerekir.

Hata

AŐađıda belirtilen hata ile ilgili olarak Çađrı Merkezimiz ile 444 5 576 nolu telefondan iletiŐime geçebilirsiniz.

- Üretim aŐamasında sertifikanız olduđu için yeni baŐvuru yapamazsınız.

Őekil 6 - BaŐvuru Sahibinin Üretimde Bekleyen BaŐvurusu Olması Durumundaki Uyarı Mesajı

BaŐvuru Sahibinin bađlı olduđu kurumun Kamu Sertifikasyon Merkezi'ne açtırılmıŐ geçerli bir sipariŐi yoksa aŐađıdaki uyarıyı (**Őekil 7**) verir. BaŐvuruya devam edebilmek için Kamu Sertifikasyon Merkezi'ne sipariŐ açtırmak gerekir.

Hata

AŐađıda belirtilen hata ile ilgili olarak Çađrı Merkezimiz ile 444 5 576 nolu telefondan iletiŐime geçebilirsiniz.

- Kuruma Ait Geçerli Sözleşme Bulunamadı.

Őekil 7 - Kurumun Geçerli SipariŐinin Olmaması

4 BaŐvuru Formunun Doldurulması

GiriŐ Ekranındaki tüm alanlar dođru girildiđinde ve BaŐvuru Sahibinin daha önceden, baŐvuru yaptıđı kurumdan sertifikası yok ise aŐađıdaki baŐvuru formu (**Őekil 8**) gelecektir. Yanında (*) olan alanlar doldurulması zorunlu alanlardır.

Uyarı : Yalnız Kamu SM dosya sunucudan eriŐilen elektronik kopyalar güncel ve kontrollü olup, elektronik ortamdan alınacak kađıt baskılar KONTROLSÜZ KOPYA'dır

KAMU SERTİFİKASYON MERKEZİ**SAĞLIK BAKANLIĐI BAŐVURU PORTALINDAN İLK SERTİFİKA
BAŐVURUSUNDA BULUNACAK KULLANICI TALİMATI****Başvuru Formu**

Aőađıda yazılı bütün bilgilerin dođru olduđunu, aksi halde dođacak bütün zararlardan sorumlu olduđumu beyan ederim. Bu formdaki bilgilere gre şahsıma bir nitelikli elektronik sertifika hazırlanmasını talep ederim.

*** Başvuru Bilgileri**

Kart Okuyucu Tipi (*)

Sertifika Sresi (*)

*** Kiőisel Bilgiler**

Kimlik No

Adı

Soyadı

Dođum Yeri

Dođum Tarihi

Gvenlik szcđ nedir ? (*)

Gvenlik szcđ (Tekrar) (*)

*** Kurum Bilgileri**

Kurum Adı (*)
Kurum Adı hatalı ise ltfen kurumunuzla iletiőime geiniz.

Kurum Sicil No

alıőtıđı Birim (*)

nvan (*)

Kurum / Birim Adresi (*)

il (*)

ile (*)

Posta Kodu (*)

*** İletifim Bilgileri**

Eposta (*)

İő Telefonu (*) Dahili

Cep Telefonu (*) Mobil Operatr Tipi (*)

Ev Telefonu

Bilgi Kanalı Eposta SMS Her İkisi (E-posta+SMS) (*)

Form Onayla**Őekil 8 – İlk Başvuru Formu**

Uyarı : Yalnız Kamu SM dosya sunucudan eriőilen elektronik kopyalar gncel ve kontroll olup, elektronik ortamdan alınacak kađıt baskılar KONTROLSZ KOPYA'dır



Kamu SM

TASNİF DIŐI

KAMU SERTİFİKASYON MERKEZİ

SAĞLIK BAKANLIĐI BAŐVURU PORTALINDAN İLK SERTİFİKA BAŐVURUSUNDA BULUNACAK KULLANICI TALİMATI

BaŐvuru Sahibinin daha önceden, baŐvuru yaptıĐı kurumdan sertifikası var ise aŐaĐıdaki baŐvuru formu (Őekil 9) gelecektir.

BaŐvuru Formu

AŐaĐıda yazılı bütün bilgilerin doĐru olduĐunu, aksi halde doĐacak bütün zararlardan sorumlu olduĐumu beyan ederim. Bu formdaki bilgilere göre ğahsıma bir nitelikli elektronik sertifika hazırlanmasını talep ederim.

* BaŐvuru Bilgileri	
Kart Okuyucu Tipi	Mini Kart Okuyucu (*)
Sertifika Süresi	3 Yıl (*)
BaŐvuru Nedeni	SeĐiniz (*)
<small>Daha önceden sertifika almıŐ olduĐunuz için lütfen baŐvuru sebebini seĐiniz.</small>	
* KiŐisel Bilgiler	
Kimlik No	
Adı	ALİ
Soyadı	KAHVECİ
DoĐum Yeri	
DoĐum Tarihi	
Güvenlik sözcüĐü nedir ?	***** (*)
Güvenlik sözcüĐü (Tekrar)	***** (*)
* Kurum Bilgileri	
Kurum Adı	TEST KURUM
<small>Kurum Adı hatalı ise lütfen kurumunuzla iletişime geĐiniz.</small>	
Kurum Sicil No	MM5001
ÇalıŐtıĐı Birim	Ksm (*)
Ünvan	Uzman (*)
Kurum / Birim Adresi	gebze kocaeli (*)
İl	KOCAELİ (*)
İlçe	GEBZE (*)
Posta Kodu	41470 (*)
* İletişim Bilgileri	
Eposta	
İŐ Telefonu	(282) 500-1111 (*) Dahili 102
Cep Telefonu	
Mobil Operatör Tipi	VODAFONE (*)
Ev Telefonu	(282) 555-1111
Bilgi Kanalı	<input type="radio"/> Eposta <input type="radio"/> SMS <input checked="" type="radio"/> Her ikisi (E-posta+SMS) (*)
<input type="button" value="Form Onayla"/>	

Őekil 9 - BaŐvuru Sahibinin BaŐvuru YaptıĐı Kurumdan Sertifikası Olması Durumundaki BaŐvuru Formu

Uyarı : Yalnız Kamu SM dosya sunucudan erişilen elektronik kopyalar güncel ve kontrollü olup, elektronik ortamdan alınacak kaĐıt baskılar KONTROLSÜZ KOPYA'dır



SAĞLIK BAKANLIĐI BAŐVURU PORTALINDAN İLK SERTİFİKA
BAŐVURUSUNDA BULUNACAK KULLANICI TALİMATI

4.1. BaŐvuru Bilgilerinin Doldurulması

BaŐvuru Sahibinin ilk baŐvurusu ise **Kart Okuyucu Tipi: Mini Kart Okuyucu** ve **Sertifika Süresi : 3 Yıl** varsayılan olarak gelmektedir, deĐiŐtirilememektedir. BaŐvuru Sahibinin daha önceden, baŐvuru yaptıĐı kurumdan sertifikası var ise baŐvuru formunda **BaŐvuru Nedeni** alanı gelmektedir. Bu alandan **Yenileme**, **Kayıp Çalıntı** ve **DiĐer** seçeneklerinden bir tanesi seçilir. **Yenileme** seçilirse mevcut sertifikasının bitiş tarihi, yeni sertifikasının başlangıç tarihi olacak şekilde yeni baŐvuru yapılır. **Kayıp Çalıntı** seçilirse, geçerli olan sertifikası iptal edilerek yeni sertifika baŐvurusu yapılır. **DiĐer** seçilirse, mevcut sertifikasına ek olarak yeni bir sertifika baŐvurusu yapılır. İlk BaŐvuru haricindeki baŐvurularda **Kart Okuyucu** ve **Sertifika Süresi** seçimi, isteĐe baĐlı olarak deĐiŐtirilebilir. EĐer **BaŐvuru Nedeni** seçilmez ise aŐaĐıdaki uyarı (**Őekil 10**) görüntülenir.

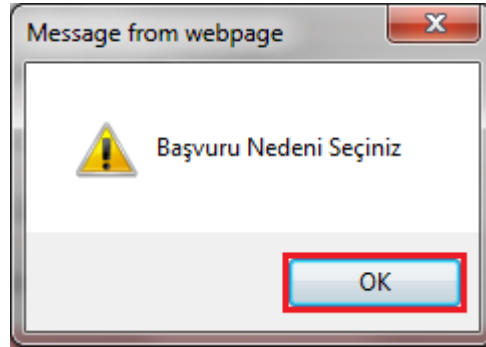

Őekil 10 - BaŐvuru Nedeninin Seçilmemesi Durumundaki Uyarı

4.2. KiŐisel Bilgilerin Doldurulması

Bu alanındaki **T.C. Kimlik numarası**, **Ad**, **Soyad**, **DoĐum Yeri** ve **DoĐum Tarihi** bilgileri giriş ekranında girdiĐimiz bilgilerdir ve baŐvuru formundan deĐiŐtirilememektedir. Güvenlik sözcüĐü de sertifika alındıktan sonra bireysel işlemlere (<https://nesbireysel.kamusm.gov.tr>) giriş yaparken kullanılacak güvenlik sözcüĐüdür. EĐer Güvenlik sözcüĐü boş bırakılırsa aŐaĐıdaki uyarı (**Őekil 11**) görüntülenir.

Uyarı : Yalnız Kamu SM dosya sunucudan erişilen elektronik kopyalar güncel ve kontrollü olup, elektronik ortamdan alınacak kaĐıt baskılar KONTROLSÜZ KOPYA'dır



SAĐLIK BAKANLIĐI BAŐVURU PORTALINDAN İLK SERTİFİKA BAŐVURUSUNDA BULUNACAK KULLANICI TALİMATI

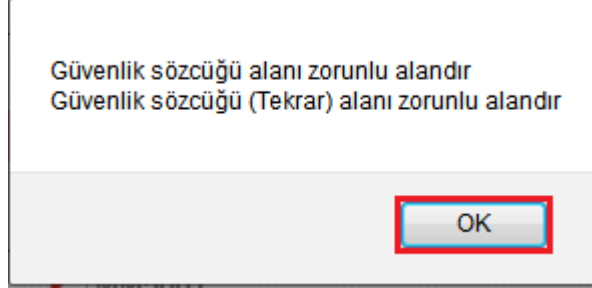

Őekil 11 - Güvenlik Sözcüğünün Boő Bırakılması Durumundaki Uyarı Mesajı

En az 4 karakter uzunluĐunda bir sözcük tanımlanması gerekmektedir. EĐer bu alan 4 karakterden kısa tanımlanırsa aŐaĐıdaki uyarı (Őekil 12) görüntülenir.

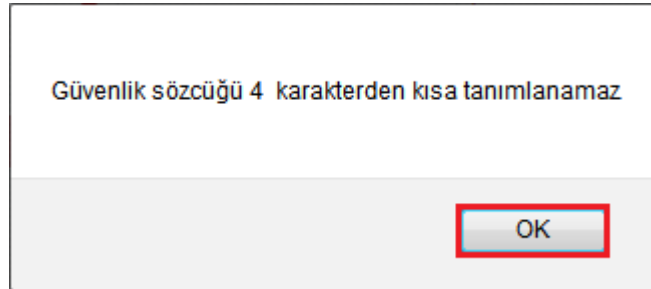

Őekil 12 - Güvenlik Sözcüğünün 4 Karakterden Az Olması Durumundaki Uyarı Mesajı

4.3. Kurum Bilgilerinin Doldurulması

Kurum Adı Başvuru Sahibinin SaĐlık BakanlıĐındaki Kurum Yetkilisine baĐlı olarak otomatik gelmektedir. **Kurum Adı** başvuru formundan deĐiŐtirilememektedir, eĐer bu alandaki **Kurum Adı** hatalı ise SaĐlık BakanlıĐı ile iletiŐime geĐip Başvuru Sahibinin Kurum Yetkilisinin güncellenmesi gerekmektedir. **Kurum Sicil No** alanındaki sicil numarası da giriŐ ekranında girilen sicil numarasıdır, bu alan başvuru formundan deĐiŐtirilememektedir. **ÇalıŐtıĐı Birim** alanına Başvuru Sahibinin çalıŐtıĐı birimin adı yazılır. **Ünvan** alanına Başvuru Sahibinin kurumdaki ünvanı yazılır. **Kurum / Birim Adresi** alanına Başvuru Sahibinin çalıŐtıĐı kurumun açık adresi yazılır. **Posta Kodu** alanına da kurumun posta kodu yazılır. Posta

Uyarı : Yalnız Kamu SM dosya sunucudan eriŐilen elektronik kopyalar güncel ve kontrollü olup, elektronik ortamdan alınacak kaĐıt baskılar KONTROLSÜZ KOPYA'dır



SAĐLIK BAKANLIĐI BAŐVURU PORTALINDAN İLK SERTİFİKA
BAŐVURUSUNDA BULUNACAK KULLANICI TALİMATI

Kodu 5 karakter olmalıdır. EĐer bu alanlardan herhangi bir tanesi girilmemiŐ ise aŐaĐıdaki uyarı (Őekil 13) grntlenir.

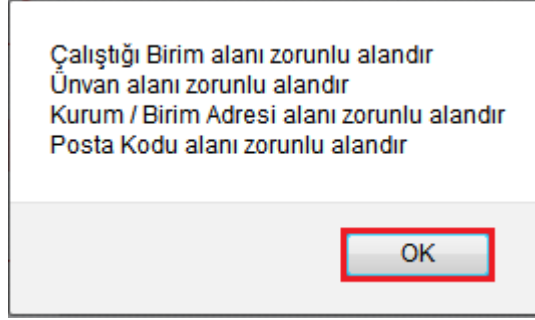

Őekil 13 - Kurum Bilgilerindeki Zorunlu Alanların Girilmemesi Durumundaki Uyarı Mesajı

İl ve ile alanından BaŐvuru Sahibinin alıŐtıĐı kurumun il ve ilesi seilir. Bu alanlar seilmemiŐ ise aŐaĐıdaki uyarı (Őekil 14) grntlenir.

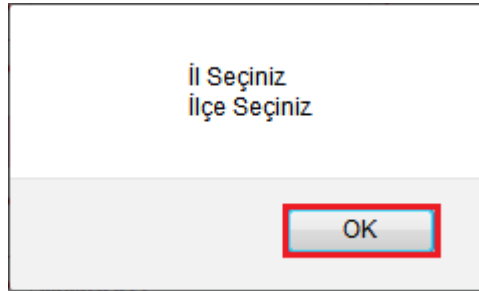

Őekil 14 - Kurum Bilgilerindeki İl / İlenin Seilmemesi Durumundaki Uyarı Mesajı

4.4. İletiflim Bilgilerinin Doldurulması

Eposta alanına BaŐvuru Sahibinin epostası yazılır. Buraya yazılan epostanın kurumsal eposta olması gvenlik aısından nerilir ama BaŐvuru Sahibi istediĐi epostayı girebilir. **İŐ telefonu** alanına BaŐvuru Sahibinin iŐ telefonu girilir. **Dahili** alanına BaŐvuru Sahibinin dahili numarası girilir. Bu alan zorunlu deĐildir, isteĐe baĐlı olarak girilebilir. **Cep telefonu** alanına BaŐvuru Sahibinin cep telefonu numarası girilir. Cep telefonu numarasının mutlaka doĐru olması gerekmektedir nk formun onaylanması iin bir sonraki adımda bu numaraya gelen **SMS Onay Kodunun** girilmesi gerekmektedir. **Ev Telefonu** alanına BaŐvuru Sahibinin ev telefonu numarası girilir, bu alan zorunlu deĐildir, isteĐe baĐlı olarak girilebilir. EĐer buradaki zorunlu alanlardan herhangi bir tanesi girilmemiŐ ise aŐaĐıdaki uyarı (Őekil 15) grntlenir.

Uyarı : Yalnız Kamu SM dosya sunucudan eriŐilen elektronik kopyalar gncel ve kontroll olup, elektronik ortamdan alınacak kaĐıt baskılar KONTROLSZ KOPYA'dır



SAĞLIK BAKANLIĐI BAŐVURU PORTALINDAN İLK SERTİFİKA
BAŐVURUSUNDA BULUNACAK KULLANICI TALİMATI

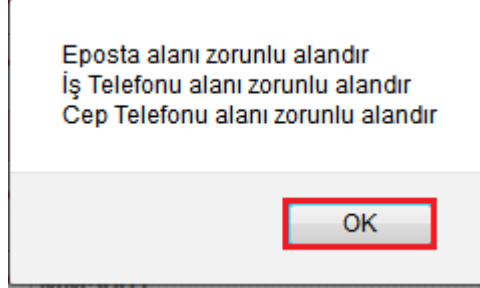

Őekil 15 - İletişim Bilgilerindeki Zorunlu Alanların Girilmemesi Durumundaki Uyarı Mesajı

Mobil Operatör Tipi alanındaki operatörlerden bir tanesinin seçilmesi gerekmektedir. SeçilmediĐi takdirde aŐaĐıdaki uyarı (Őekil 16) görüntülenir.

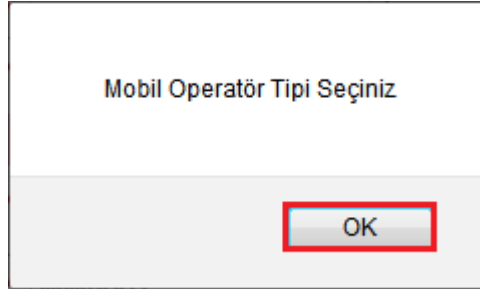

Őekil 16 - Mobil Operatör Tipinin Seçilmemesi Durumundaki Uyarı Mesajı

Bilgi kanalındaki seçeneklerden bir tanesi seçilir. **Bilgi kanalı** sertifika üretildikten sonra Başvuru Sahibine ulaŐılmak istenildiĐinde hangi iletişim yöntemiyle ulaŐılacaĐını belirler. **Eposta** seçilirse sadece eposta ile ulaŐılır. **SMS** seçilirse sadece SMS ile ulaŐılır. Her ikisi (**E-posta+SMS**)'de seçilirse eposta ve SMS ile ulaŐılır.

Tüm alanlar belirtilen biçimde doldurulduktan sonra **Form Onayla** butonuna basılır.



4.5. SMS Onay Kodunun Girilmesi

Form onaylandıktan sonra **SMS Onay Kodu** gönderim ekranı (**Őekil 17**) görüntülenecektir. Başvuru formunu doldururken **Cep Telefonu** alanına girdiĐimiz Cep Telefonu numarası görüntülenir. **Gönder** butonuna basıldıĐında ekranda görüntülenen cep telefonu numarasına **SMS Onay Kodu** gider.



Őekil 17 - SMS Onay Kodu Gönderim Ekranı

Uyarı : Yalnız Kamu SM dosya sunucudan erişilen elektronik kopyalar güncel ve kontrollü olup, elektronik ortamdan alınacak kaĐıt baskılar KONTROLSÜZ KOPYA'dır



SAĞLIK BAKANLIĐI BAŐVURU PORTALINDAN İLK SERTİFİKA
BAŐVURUSUNDA BULUNACAK KULLANICI TALİMATI

SMS Onay Kodu giriŐ ekranındaki (Őekil 18) SMS DoĐrulama Kodu alanına cep telefonuna gelen SMS Onay Kodu girilir ve TAMAM butonuna basılır.

Firefox

Kamu SM®, Elektronik Sertifika Hizmetl...

https://193.140.71.22/bp/smsyolla.go?AkisID=143

kamu SM Kamu Sertifikasyon Merkezi

Nitelikli Elektronik Sertifika BaŐvurusu

Nitelikli Elektronik Sertifika BaŐvurusu > Kullanıcı GiriŐi

Cep telefonunuza gelen SMS Onay Kodunu Giriniz

SMS Onay Kodunuzun GeçerliliĐi İin Kalan Sre

209

Saniye

SMS DoĐrulama Kodu: ●●●●●●

Tamam İptal

Adım : 4/6

© Copyright TÜBİTAK UEKAE Kamu Sertifikasyon Merkezi, Tm Hakkı Saklıdır | Yasal Uyarı

Őekil 18 - SMS Onay Kodu GiriŐ Ekranı

EĐer SMS Onay Kodu hatalı ise aŐaĐıdaki uyarı (Őekil 19) grntlenir ve GNDER butonuna basıldıĐında tekrar SMS Onay Kodu gnderilir ve SMS Onay Kodu giriŐ ekranındaki SMS DoĐrulama Kodu alanına bu SMS Onay Kodu girilir.

Uyarı : Yalnız Kamu SM dosya sunucudan eriŐilen elektronik kopyalar gncel ve kontroll olup, elektronik ortamdan alınacak kaĐıt baskılar KONTROLSZ KOPYA'dır



İŐlem Sonucu

SMS Onay Kodunuz hatalıdır. Lütfen yeni SMS Onay Kodu isteĐinde bulunmak için Tekrar Gönder'e basınız.

Gönder

Adım : 4/6

Őekil 19 - SMS Onay Kodunun hatalı Olması Durumundaki Uyarı Mesajı

SMS Onay Kodu doĐru girildiĐinde Başvuru Formu ve Sertifika Sahibi Taahhütnamesi İmzalama Yönteminin Belirlenmesi sayfasına (Őekil 20) ulaşılır.

5 Başvuru Yönteminin Seçilmesi

5.1. Islak İmzalı Başvuru

Başvuru Sahibinin Kamu Sertifikasyon Merkezi'nden alınmış geçerli bir Nitelikli Elektronik Sertifikası yoksa **Islak İmzalı Başvuru** butonuna basarak **Islak İmzalı Başvuru Arayüzüne** ulaşır.

Uyarı : Yalnız Kamu SM dosya sunucudan erişilen elektronik kopyalar güncel ve kontrollü olup, elektronik ortamdan alınacak kaĐıt baskılar KONTROLSÜZ KOPYA'dır



SAĞLIK BAKANLIĐI BAŐVURU PORTALINDAN İLK SERTİFİKA
BAŐVURUSUNDA BULUNACAK KULLANICI TALİMATI

BaŐvuru Formu ve Sertifika Sahibi Taahhütnamesi İmzalama Yönteminin Belirlenmesi

Doldurmuş olduğunuz başvuru formunu ve buna ait [FORM-001-042 Kamu SM Nitelikli Elektronik Sertifika Sahibi Taahhütnamesi](#)'ni aşağıdaki yöntemlerden birini seçerek imzalayınız.

Yöntem 1 : Elektronik İmzalı Başvuru Arayüzü

Geçerli bir Nitelikli Elektronik İmza Sertifikanız varsa **E-İmzalı Başvuru tuşuna basarak** başvurunuza devam edebilirsiniz. Başvuru formu ve Sertifika Sahibi Taahhütnamesi elektronik ortamda Kamu SM'ye ulaşacağı için elektronik imzalama işleminden sonra başka bir işlem yapmanıza gerek kalmayacaktır.

[E-İmzalı Başvuru](#)

Yöntem 2 : Islak İmzalı Başvuru Arayüzü

İlk defa Nitelikli Elektronik Sertifika alacaksanız ya da geçerli bir sertifikanız yoksa **Islak İmzalı Başvuru tuşuna basarak** başvurunuza devam etmelisiniz. Başvuru işlemi sonunda oluşacak başvuru belgenizin yazıcınızdan çıktısını alıp, ıslak imza ile imzladıktan sonra dekontunuzla beraber kurum yetkilinize teslim etmeniz gerekmektedir.

[Islak İmzalı Başvuru](#)

Adım : 5/6

Şekil 20 - Başvuru Formu ve Sertifika Sahibi Taahhütnamesi İmzalama Yönteminin Belirlenmesi Sayfası

Islak İmzalı Başvuru Arayüzünde Başvuru Sahibinin başvuru formunu teslim edeceği **Kurum Yetkilisinin adı ve Kurum adı** gözükmektedir (**Şekil 21**). **Başvuru Formunu Aç** butonuna basılarak Başvuru Formu PDF haline getirilir ve bilgisayara kaydedilir (**Şekil 22**). Aynı anda da Başvuru Sahibinin cep telefonuna **Kurum Yetkilisi** hakkında bilgi içeren bilgilendirme mesajı gelir.

Uyarı : Yalnız Kamu SM dosya sunucudan erişilen elektronik kopyalar güncel ve kontrollü olup, elektronik ortamdan alınacak kağıt baskılar KONTROLSÜZ KOPYA'dır



SAĞLIK BAKANLIĐI BAŐVURU PORTALINDAN İLK SERTİFİKA
BAŐVURUSUNDA BULUNACAK KULLANICI TALİMATI

Islak İmzalı Başvuru Arayüzü

Lütfen, "Başvuru Formunu Aç" butonuna basarak doldurmuş olduğunuz formu açınız.

PDF formatında açılacak olan başvuru formunuzu yazıcıdan çıktı aldıktan sonra imzalayarak, baėlı bulunduėunuz Kurum Yetkilinize teslim ediniz. **Kurum Yetkiliniz Ali NAFİZ ÇAMLI (TEST KURUM) olarak görünmektedir. İmzaladığınız formu kendisine teslim ediniz.**

Yazıcıdan çıktı aldığınız formda lütfen karalama yapmayınız, düzeltme sıvısı/şeridi (daksil) ile deėişiklik yapmayınız. Aksi takdirde başvurunuz geçerliliğini yitirecektir. Çıktısını aldığınız formda deėişiklik yapmak isterseniz, [Kullanıcı Giriş](#) sayfasından tekrar giriş yaparak **son doldurduğunuz formunuzu güncelleyebilir** ve tekrar çıktı alabilirsiniz.

Başvuru Formunu Aç Çıkış

PDF olarak oluşturduğunuz bu formu açmak için ihtiyacınız olan PDF Reader (Portable Document Format Reader) bilgisayarınızda kurulu deėilse aşağıdaki linklerden birini tercih ederek PDF Okuyucuyu bilgisayarınıza yükleyebilirsiniz.

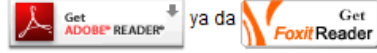

Adım : 6/6

Şekil 21 - Islak İmzalı Başvuru Arayüzü

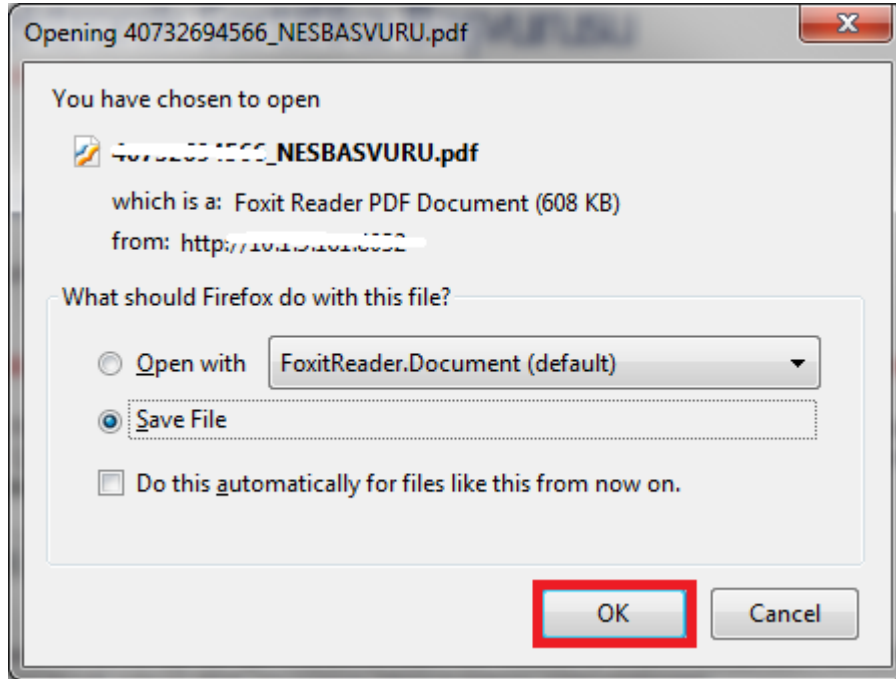

Şekil 22 - Başvuru Formunun Kaydedilmesi

Uyarı : Yalnız Kamu SM dosya sunucudan erişilen elektronik kopyalar güncel ve kontrollü olup, elektronik ortamdan alınacak kağıt baskılar KONTROLSÜZ KOPYA'dır



Kamu SM

KAMU SERTİFİKASYON MERKEZİ

SAĞLIK BAKANLIĐI BAŐVURU PORTALINDAN İLK SERTİFİKA BAŐVURUSUNDA BULUNACAK KULLANICI TALİMATI

Not : EĐer Pdf Okuyucu programlardan herhangi bir tanesi bilgisayarda kurulu deĐilse aŐaĐıdaki bۆlümde belirtilen linklerden (**Őekil 23**) Pdf Okuyucu indirilip kurulmalıdır.

Pdf olarak oluŐturduĐunuz bu formu aŐmak iŐin ihtiyacınız olan PDF Reader (Portable Document Format Reader) bilgisayarınızda kurulu deĐilse aŐaĐıdaki linklerden birini tercih ederek PDF Okuyucuyu bilgisayarınıza yukleyebilirsiniz.

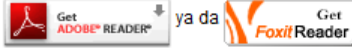

Adım : 6/6

Őekil 23 - Pdf Okuyucu Linkleri

Pdf olarak bilgisayara kaydedilen BaŐvuru Formu (**Őekil 24**) aŐılır ve yazıcıdan őkıtısı alınır.

 TUBİTAK BİLGEM KAMU SERTİFİKASYON MERKEZİ FORM-001-027 Nitelikli Elektronik Sertifika BaŐvuru Formu TUBİTAK BİLGEM KAMU SERTİFİKASYON MERKEZİ PK.74.41470 Gebze - KOCAELİ Tel: (262) 648 18 18 / Faks: (262) 648 18 00 / E-posta: bilgi@kamusm.gov.tr		FORM-001-042 KAMU SM NİTELİKLİ ELEKTRONİK SERTİFİKA SAĐIBİ TAAHÜTNAMESİ	
KiŐisel Bilgiler Kimlik No : 90700000000 Ad : <input type="text"/> Soyad : <input type="text"/> Guvenlik Sozcuguu : 11116 Guvenlik Sozcugunuzun sadece ilk ve son karakterleri gosterilmiŐtir.		1 Tanımlar ve Kısaltmalar i. Nitelikli Elektronik Sertifika (NES) : Bu dokümanda bahsi geŐen "sertifika", "nitelikli elektronik sertifika" ve "mobil imza kullanımı amaçlı nitelikli elektronik sertifika" ibareleri, 5070 sayılı Elektronik İmza Kanunu'nun 9'unca maddesinde sayılan nitelikleri haiz elektronik sertifikayı ifade etmektedir. ii. Sertifika Sahibi : Sertifika baŐvurusu kabul edilen ve Kamu SM tarafından kendisi iŐin oluŐturulan nitelikli elektronik sertifikada imza yer alan geyik hiŐli tanımıdır. iii. Kamu Sertifikasyon Merkezi (Kamu SM) : Türkiye Bilimsel ve TeknoloĐik AraŐtırma Kurumu'na (TUBİTAK) baĐlı Bİlgem ve Bİlg GüvenliĐi İleri TeknoloĐiler AraŐtırma Merkezi (BİLGEM) bünyesinde, elektronik sertifika hizmeti saĐlamak üzere oluŐturulan birimdir. iv. Güvenli elektronik imza : Müstemelen imza saĐlıme baĐlı olan, sadece imza saĐlıme kullanılmak üzere bulunan güvenli elektronik imza oluŐturma aracıdır. Bu oluŐturulan nitelikli elektronik sertifikaya baŐvurular, imza saĐlıme sertifikası teslim edilmeden, imzaların güvenli elektronik imza olarak herhangi bir deĐiŐikli ve/veya saĐlıme baŐvurusu elektronik imza saĐlıme ile baŐvurularla ilgili olarak elektronik imza bakanı güvenli elektronik imza ile elektronik imza olarak kullanılmaktadır. v. Güvenli elektronik imza oluŐturma aracı erişim verisi : Sertifika saĐlıme alt imza oluŐturma verisine erişim kontrolünü saĐlayan P2N ve PUK bilgileri. vi. Kurum Yetkilisi : Sertifika baŐvurusu sırasında, kamu kurumu tarafından belirlenen ve sertifika ile ilgili işlemlerde kurumu temsil eden kiŐi. vii. Mobil imza : Nitelikli elektronik sertifika sahibi tarafından, mobil cihazın üzerinden ve ilgili iŐletim/hizmet altyapısı kullanılarak oluŐturulan güvenli elektronik imza. viii. Güvenli Elektronik İmza OluŐturma Aracı : Nitelikli elektronik sertifika ile imza oluŐturma verisi üzerinden, imza oluŐturma verisinin güvenliğini ve doğruluĐunu temin edecek teknik özelliklere sahip yazılım, USB cihazı, SIM kart ve benzeri donanımlar aracı. ix. İmza OluŐturma Verisi : İmza saĐlıme alt olan, imza sahibi tarafından elektronik imza oluŐturma amacıyla kullanılan ve bir eĐer daha olmayan şifreli, kriptografik veri anahtarları gibi veriler tanımlar. x. İmza Doğrulama Verisi : Elektronik imza doğrulamak iŐin kullanılan şifreli, kriptografik veri anahtarları gibi veriler tanımlar. İmza oluŐturma verisi ile matematiksel olarak ilişkilendirilmemiŐ bir veridir. xi. Sertifika İhtisari ve Sertifika Uygulama Esasları (Sİ/SUE) : Nitelikli elektronik sertifikalar ile ilgili düzenlemeleri tanımlamaktadır.	
Kurum Bilgileri Kurum Adı : TEST KURUM BaŐvuru Sahibinin alıŐtıĐı Birim : KSM BaŐvuru Sahibinin Ünvanı : UZMAN Kurum / Birim Adresi : GEBZE KOCAELİ İlçe : GEBZE İl : KOCAELİ Posta Kodu : 41470 Sertifika ve parola yazıkı yarıktan adrese teslim edilecektir.		2. Sertifika Sahibinin Yükümlülükleri Sertifika sahibi, sertifikasını Kamu SM'de ve SUE dokümanlarında belirtilmiŐi biçimde ve bu taahhütnamede belirtilen şartlar dahilinde kullanılmak üzere taahhüt eder. Yükümlülükleri ihlal nedeniyle üçüncü kişilere zarara uğratması halinde TUBİTAK'ın ödenek zorunda olduĐu şartnamelere ilgili sertifika saĐlıme nücu hakkı saklıdır.	
İletişim Bilgileri İletişim E-posta Adresi : <input type="text"/> İş Telefonu : 262-5001111 Dahili: 102 Cep Telefonu : <input type="text"/> Ev Telefonu : 262-5551111 Tercih Edilen Bilgilendirme Kanalı : Her İki (E-posta+SMS)		3. Sertifikanın İptali Nitelikli elektronik sertifika iptal talebi, sertifika sahibi ya da kurum yetkilisi tarafından yapılabilir. İptal talebi alındıktan sonra Kamu SM sertifikayı iptal eder. Sertifika iptal edildiğinde, Kamu SM tarafından imza iptal edilir ve sertifika saĐlıme duran bırakılır. i. Sertifika saĐlıme, nitelikli elektronik sertifikasın, bu taahhütnamede ve/veya Kamu SM Sİ/SUE'ye uygun olarak kullanılmadığını tespit edilirse durdurulur. ii. Kamu SM sisteminde, Kamu SM Sİ/SUE'de belirtilmiŐi yetkililer tarafından iptal edilmiŐi veya sertifika hizmetinin sonlandırılması durumunda, iii. Kamu SM Sİ/SUE'de belirtilen nitelikli elektronik sertifikaların iptali gerektiren diğer hallerin ortaya çıkması.	
5A71DB2EF9943B5 FORM-001-027- Yayın No:03.1		4. Sertifika Mali Sorumluluk Sigortası Kamu SM tarafından oluŐturulan nitelikli elektronik sertifika, 5070 sayılı Elektronik İmza Kanunu'ndan doğan yükümlülükler gerektiren ve elektronik imza mevzuatında tanımlanan Zorunlu Sertifika Mali Sorumluluk Sigortası Genel Şartları'nın 2. maddesinde yer alan risklere karşı sigortalanması Sigorta ücreti nitelikli elektronik sertifikaya ücretine dahildir. Yukarıdaki taahhütnamede yer alan maddeleri kabul ettiĐini ve BaŐvuru Formu'nda yazıkı bۆlümde bilgilerin doĐru olduĐunu, aksi halde doĐruca bۆlüm zarartarının sorumlu olduĐunu beyan ederim. Bu formda belirtilmiŐ bilgileri geyik yarıktan bir nitelikli elektronik sertifika hazırlanmasını talep ederim. TARİH : 13.02.2013 YAYIN NO : 07 İMZA : <input type="text"/> Bu belgeyi elektronik Bİlg Depozu adresinde Yüklümlülükler Taahhütnamesi, Sözleşmeler İhtisari Esasları, Bİlg için DSZ 648 18 18 ile ilgili geyiklemeniz.	

Őekil 24 - Pdf Olarak KaydedilmiŐ BaŐvuru Formu

Uyarı : Yalnız Kamu SM dosya sunucudan erişilen elektronik kopyalar güncel ve kontrollü olup, elektronik ortamdan alınacak kaĐıt baskılar KONTROLSÜZ KOPYA'dır

TALM-001-011

14.02.2013

23/27



SAĞLIK BAKANLIĐI BAŐVURU PORTALINDAN İLK SERTİFİKA BAŐVURUSUNDA BULUNACAK KULLANICI TALİMATI

Yazıcıdan çıktı alındıktan sonra Başvuru Formu imzalanır ve Kurum Yetkilisine teslim edilir. Kurum Yetkilisi Eşya Kayıtcı servisine giriş yapar ve Başvuruyu onaylar veya İptal eder. Onayladığı Başvuru Formunu üst yazı ile Kamu Sertifikasyon Merkezine gönderir.

5.2. Elektronik İmzalı Başvuru

Başvuru Sahibinin Kamu Sertifikasyon Merkezi'nden alınmış geçerli Nitelikli Elektronik Sertifikası varsa **E-İmzalı Başvuru** butonuna basarak (**Şekil 25**) **Elektronik İmzalı Başvuru Arayüzüne** (**Şekil 26**) ulaşır.

Başvuru Formu ve Sertifika Sahibi Taahhütnamesi İmzalama Yönteminin Belirlenmesi

Doldurmuş olduğunuz başvuru formunu ve buna ait **FORM-001-042 Kamu SM Nitelikli Elektronik Sertifika Sahibi Taahhütnamesi**'ni aşağıdaki yöntemlerden birini seçerek imzalayınız.

Yöntem 1 : Elektronik İmzalı Başvuru Arayüzü

Geçerli bir Nitelikli Elektronik İmza Sertifikanız varsa **E-İmzalı Başvuru tuşuna basarak** başvurunuza devam edebilirsiniz. Başvuru formu ve Sertifika Sahibi Taahhütnamesi elektronik ortamda Kamu SM'ye ulaşacağı için elektronik imzalama işleminden sonra başka bir işlem yapmanıza gerek kalmayacaktır.

E-İmzalı Başvuru

Yöntem 2 : Islak İmzalı Başvuru Arayüzü

İlk defa Nitelikli Elektronik Sertifika alıyorsanız ya da geçerli bir sertifikanız yoksa **Islak İmzalı Başvuru tuşuna basarak** başvurunuza devam etmelisiniz. Başvuru işlemi sonunda oluşacak başvuru belgenizin yazıcınızdan çıktısını alıp, ıslak imza ile imzaladıktan sonra dekontunuzla beraber kurum yetkilinize teslim etmeniz gerekmektedir.

Islak İmzalı Başvuru

Adım : 5/6

Şekil 25 - Başvuru Formu ve Sertifika Sahibi Taahhütnamesi İmzalama Yönteminin Belirlenmesi Sayfası

Elektronik İmzalı Başvuru arayüzünde (**Şekil 26**) , Başvuru Sahibinin kişisel bilgileri ve Elektronik İmza ile imzalayacağı **Kamu SM Nitelikli Elektronik Sertifika Taahhütnamesi** yer almaktadır. **İmzala** butonuna basılır.

Uyarı : Yalnız Kamu SM dosya sunucudan erişilen elektronik kopyalar güncel ve kontrollü olup, elektronik ortamdan alınacak kağıt baskılar **KONTROLSÜZ KOPYA**'dır





Kamu Sertifikasyon Merkezi

Nitelikli Elektronik Sertifika Başvurusu

Nitelikli Elektronik Sertifika Başvurusu > Kullanıcı Giriői

Aőađıdaki alanda işlem yapabilmek için **Kamu SM'den alınmış** elektronik imza sertifikanızın bilgisayarınıza **takılı olması** gerekmektedir. Sertifikanızın bilgisayara takılı olduğundan emininseniz aőađıda yer alan "İmzala" butonuna basınız.

Kişisel Bilgileriniz	
Kimlik Numarası	9999999999999999
Adı Soyadı	KEMAL KEMAL
Kurum	TEST KURUM
Kurumsal Eposta	kemal.kemal@testkurum.gov.tr
İmzalanan İçerik	<p>Aőađıda yazılı bütün bilgilerin doğru olduğunu, aksi halde doğacak bütün zararlardan sorumlu olduğumu beyan ederim. Bu formdaki bilgilere göre şahsıma bir nitelikli elektronik sertifika hazırlanmasını talep ederim. AD:KEMAL KEMAL SOYAD:KEMAL KEMAL TC KİMLİK NUMARASI:9999999999999999 EPOSTA:kemal.kemal@testkurum.gov.tr GÜVENLİK SÖZCÜĐÜ:1***6 ADRES:gebze kocaali KURUM ADI:TEST KURUM</p>

Adım : 6/6

© Copyright TÜBİTAK UEKAE Kamu Sertifikasyon Merkezi, Tüm Hakkı Saklıdır | [Yasal Uyarı](#)

Şekil 26 - Elektronik İmzalı Başvuru Arayüzü

“Lütfen imzalama yapılacak olan sertifikanın bulunduğu kartı okuyucuya takınız” uyarısı (Şekil 27) çıktığında Akıllı Kart okuyucuya, Başvuru Sahibinin Kamu Sertifikasyon Merkezi'nden aldığı içinde geçerli Nitelikli Elektronik Sertifikası olan akıllı kart takılır.

Uyarı : Yalnız Kamu SM dosya sunucudan erişilen elektronik kopyalar güncel ve kontrollü olup, elektronik ortamdan alınacak kağıt baskılar KONTROLSÜZ KOPYA'dır

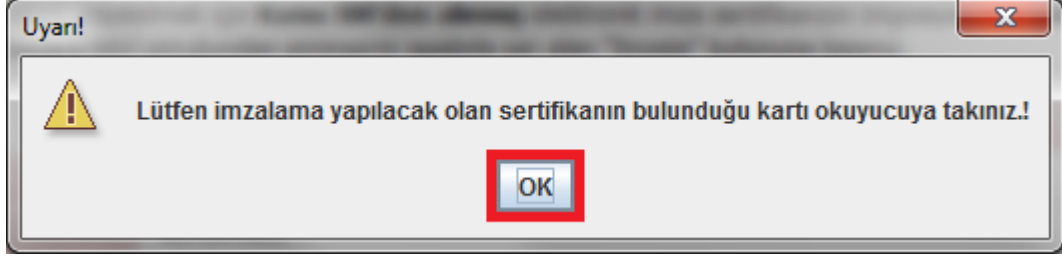

Őekil 27 - Akıllı Kartı Kart Okuyucuya Takınız

İŐlem yapılacak kart tipi Akis olarak seçilir ve **OK** butonuna basılır (Őekil 28).

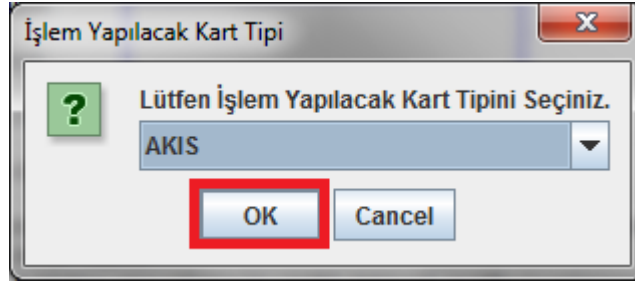

Őekil 28 - Kart Tipi Seçimi

Akıllı Kartın Pin Kodu girilir ve **İmzala** butonuna basılır (Őekil 29).

SAĐLIK BAKANLIĐI BAŐVURU PORTALINDAN İLK SERTİFİKA
BAŐVURUSUNDA BULUNACAK KULLANICI TALİMATI

Lütfen İmzalama Yapılacak Sertifikayı Seçiniz.

Seçili Sertifika

ALİ KAHVECİ *Nitelikli*

Akıllı kart PIN kodunu giriniz...

.....

1 2 3

4 5 6

7 8 9

0 <Sil>

Rakamları karıştır

Şekil 29 - Akıllı Kartın Pin Kodunun Girilmesi

İmzalama başarılı ise aşağıdaki mesaj (Şekil 30) görüntülenir ve Elektronik İmzalı Başvuru tamamlanmış olur. Kurum Yetkilisi Eşya Kayıtçı servisine giriş yapar ve Başvuruyu onaylar veya İptal eder.

Başvuru Sonucu

Başvuru İmzalama İşlemi Başarıyla Bitirildi...

Şekil 30 - Elektronik İmzalı Başvuru Sonuç Ekranı

Uyarı : Yalnız Kamu SM dosya sunucudan erişilen elektronik kopyalar güncel ve kontrollü olup, elektronik ortamdan alınacak kağıt baskılar KONTROLSÜZ KOPYA'dır