

E-İmza Kart Okuyucu Yazılımlarının Kurulması

Kamu Sertifikasyon Merkezi'nden almış olduğunuz sertifikalarınızı kullanarak bilgisayarınızdan E-İmzalama işlemlerini yapmak için gerekli yazılımları aşağıda belirtilen adımları izleyerek kurabilirsiniz.

1. Adım – Java'nın Kurulması

<http://www.java.com> adresinde “Ücretsiz Java İndirme” butonuna tıklanarak “Windows için Java yazılımını indirin” sayfasına geçin. “Onaylayın ve Ücretsiz İndirme İşlemini Başlatın” butonuna tıklayarak Java kurulum dosyasını bilgisayarınıza indirip kaydedin. İndirmiş olduğunuz kurulum dosyasına çift tıklayarak kurulumu başlatın.

Açılan pencereden Install butonuna basın.



Kurulum gerekli dosyaları karřıdan yklemeye bařlayacaktır

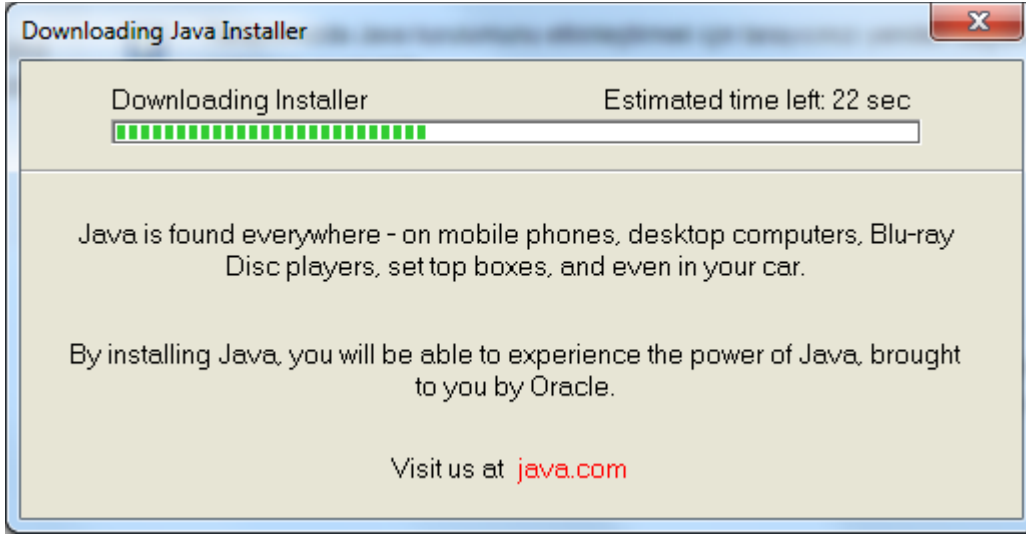

İřlem tamamlandıktan sonra karřınıza gelen ‘Ask Toolbar’ eklentisini yklememek iin iřareti kaldırıp ‘Next’ butonuna basın.

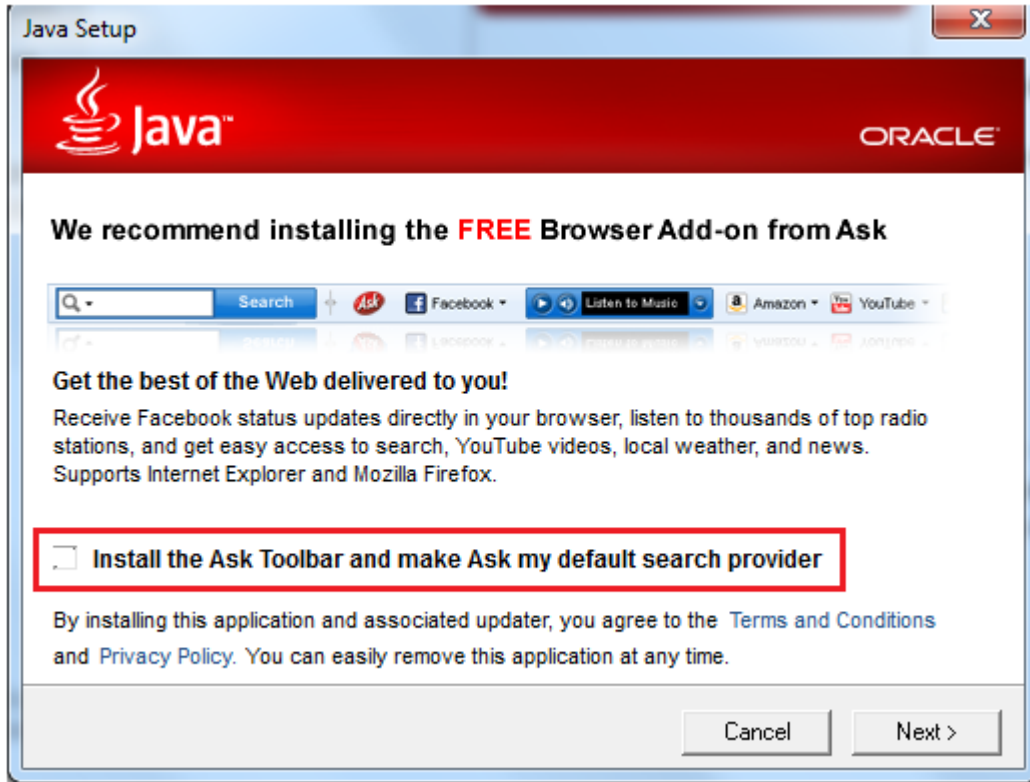

Kurulum devam edecektir.



Kurulumun tamamlandığını belirten pencereden “Close” butonuna basarak kurulumu tamamlayın.



2. Adım – Sürücülerin İndirilmesi

<http://www.kamusm.gov.tr> adresindeki “Sürücü” linkine tıklayın. Açılan “Sürücü Yükleme Servisi” sayfada “İşletim Sisteminizi Seçiniz” kısmında yer alan bilgileri bilgisayarınızda yüklü olan işletim sistemi özelliklerine uygun olarak doldurun. İşletim sistemi özelliklerinizi öğrenmek için bilgisayarınızın masaüstüne yer alan “Bilgisayarım” simgesine sağ tıklayarak ve açılan menüden “Özellikler”e tıklayın. İşletim sisteminizin sürümüne uygun olarak aşağıdaki resimlerden biri gelecektir.

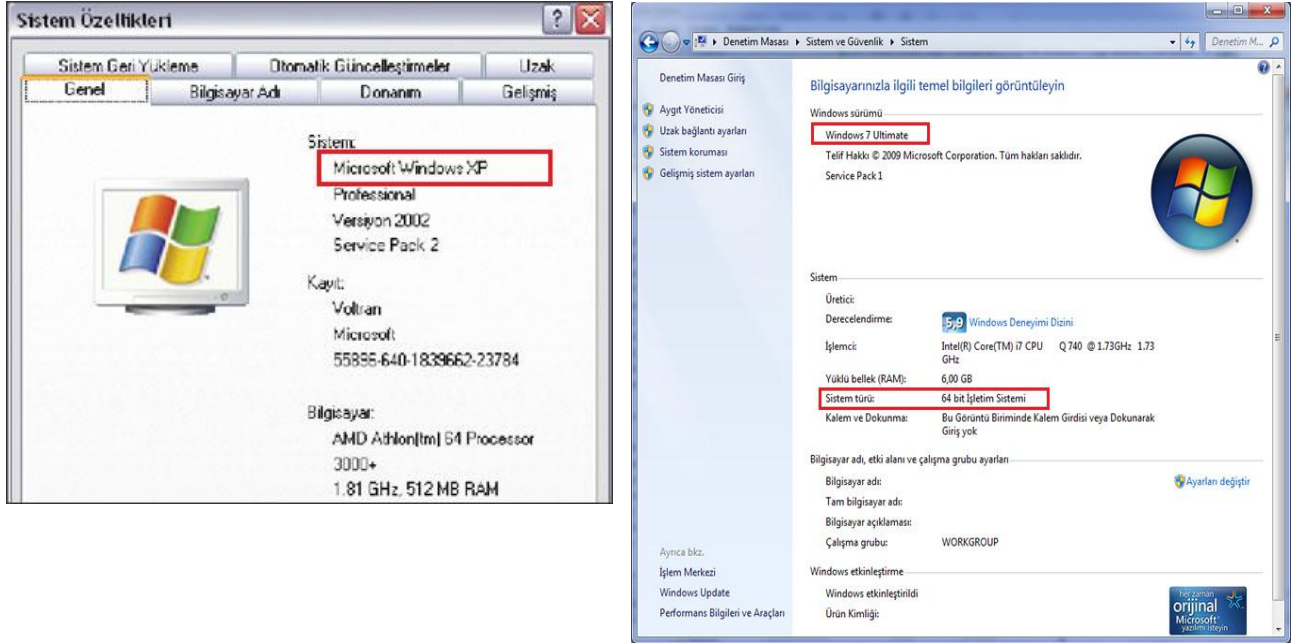

“Sürücü Yükleme Servisi” sayfasında “Kart Okuyucu” olarak “ACS 38T USB” ve “Kart Tipi” olarak da “Akis Akıllı Kart”ı seçip “Sürücülerini Göster” butonuna tıklayın. Aşağıdakine benzer bir sayfa açılacaktır. Buradan “Kur 1: Kart Okuyucu Sürücüsü” ve “Kur 2: Akıllı Kart Sürücüsü” bölümlerinde yer alan “Sürücüyü İndir” linklerine tıklayarak her iki sürücüyü de bilgisayarınıza indirip kaydedin.

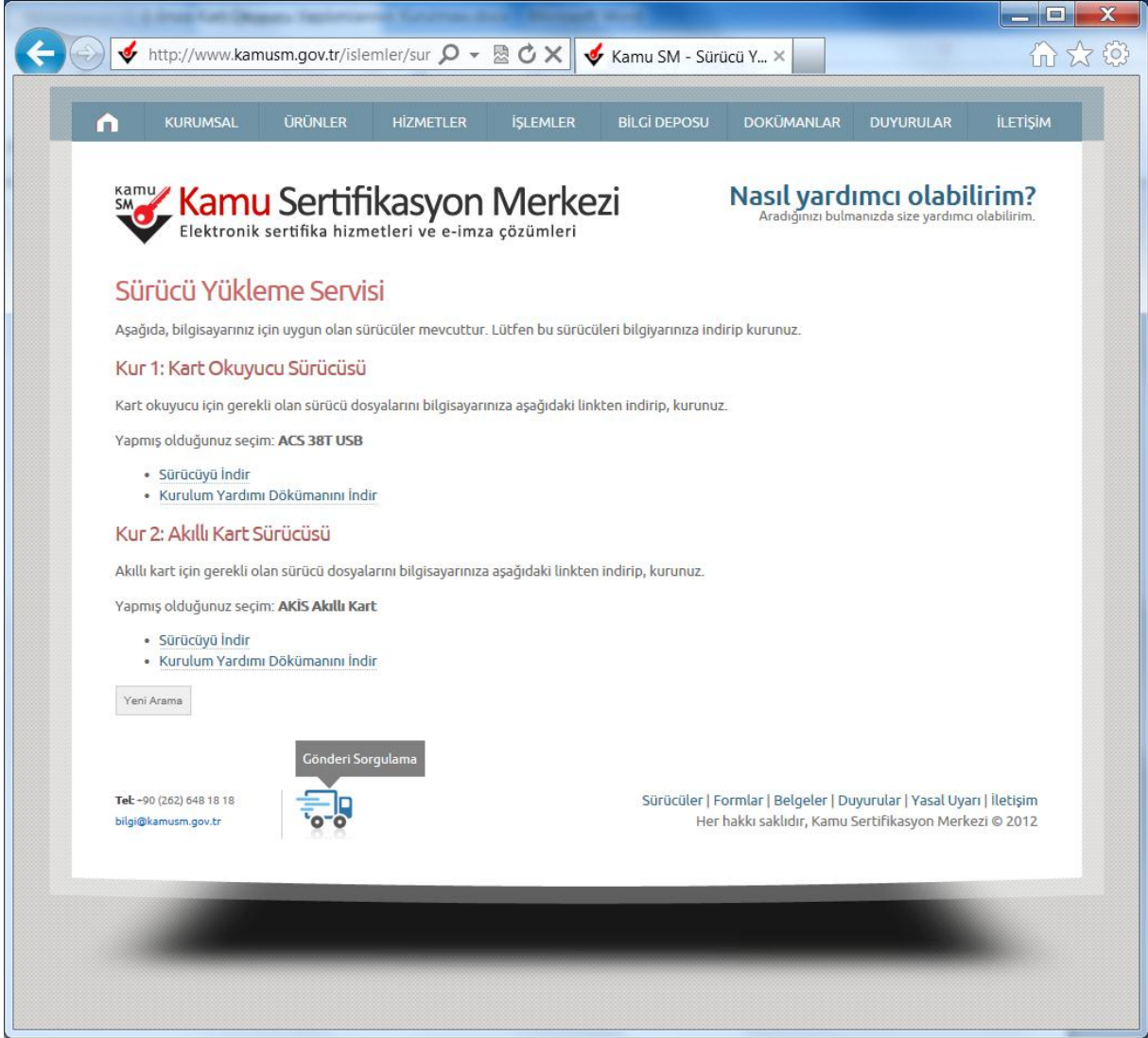

3. Adım – Kart Okuyucu Sürücülerinin Kurulması

İndirilen sürücü [Winzip](#) ya da [Winrar](#) gibi sıkıştırılmış dosya açıcı program yardımı ile klasöre çıkartın.

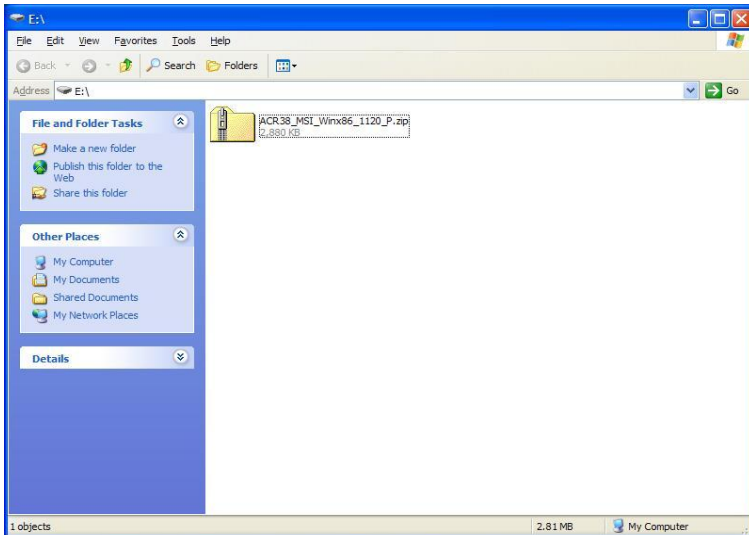

Açılan klasör içinde bulunan “Setup.exe” kurulum dosyası çift tıklayarak kurulumu başlatın.

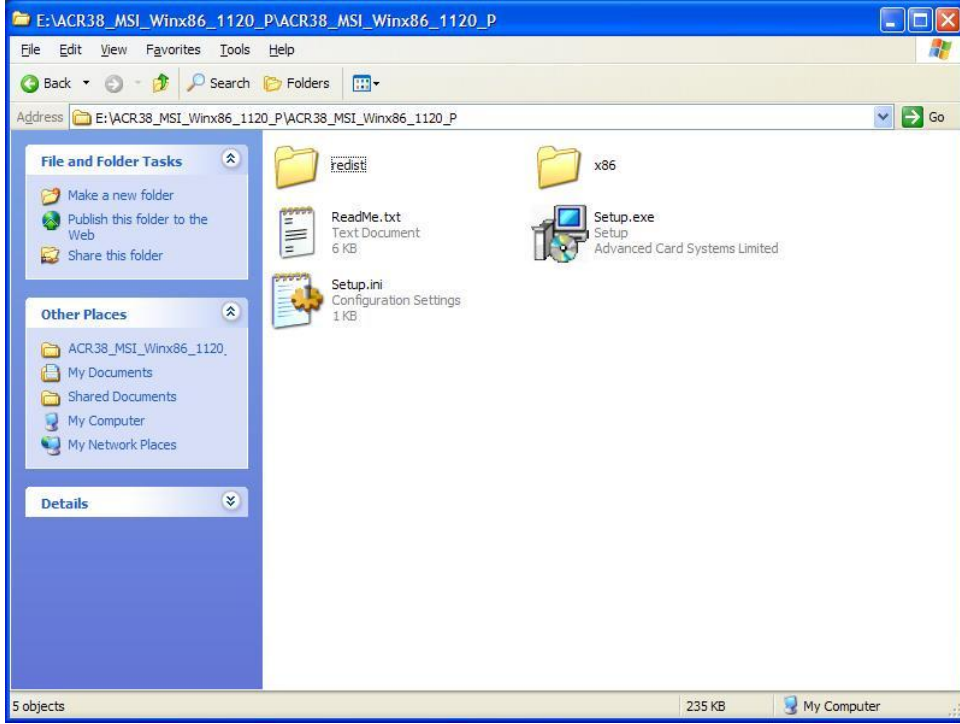

Kurulumu hangi dilde yapacağımızı seçin.



Kurulumu devam etmek "Next / İleri" butonuna basın.

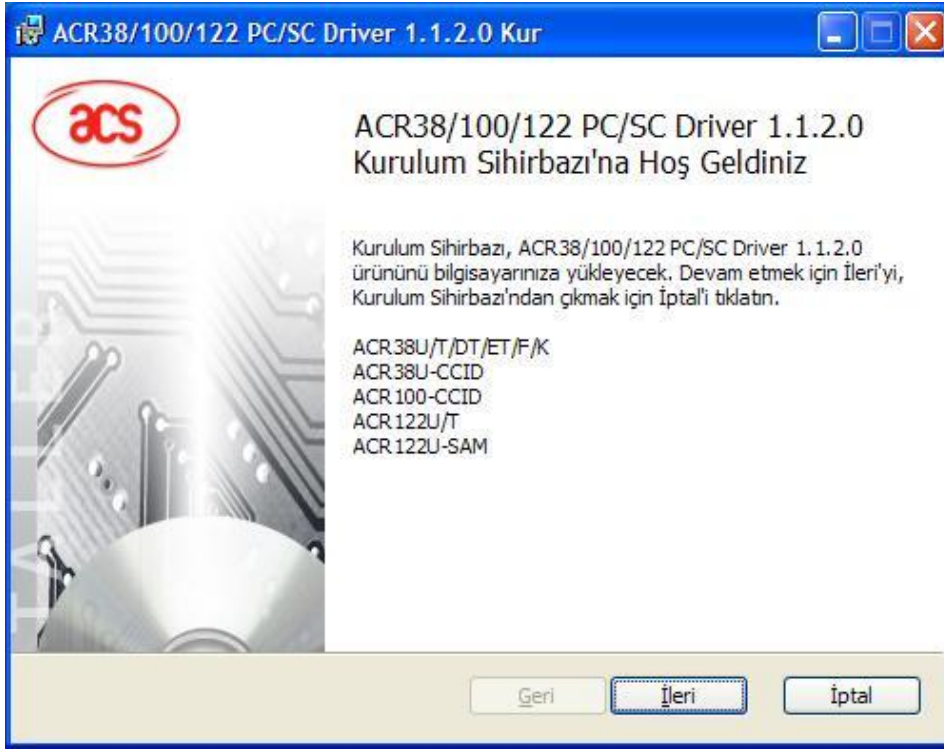

"Install / Yükle" butonuna basın.

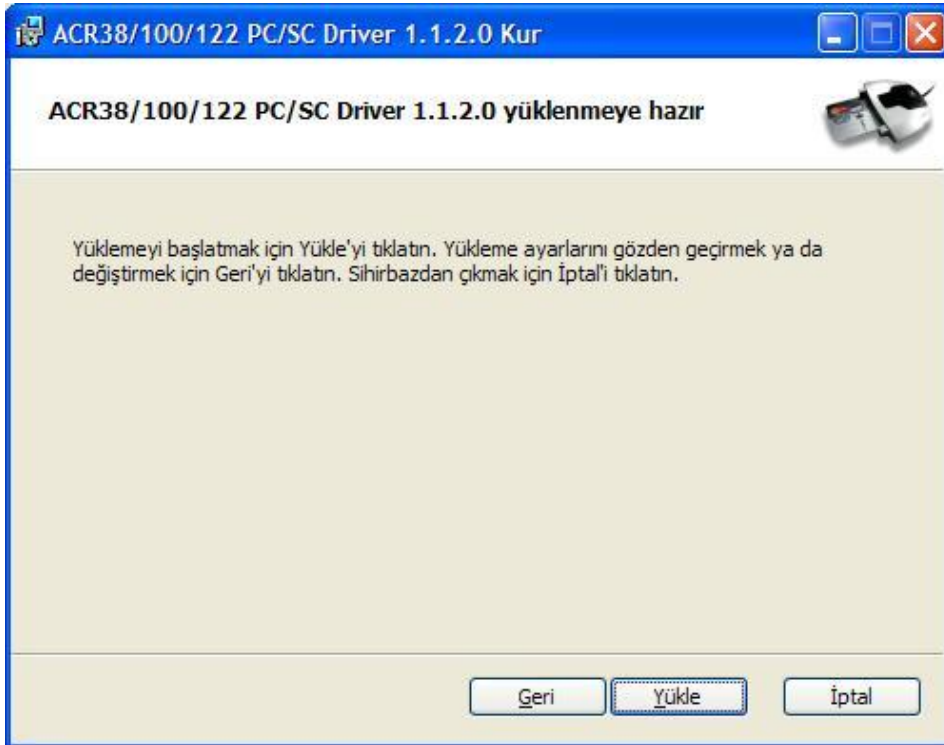

Kurulum dosyaları bilgisayara aktarılacaktır.

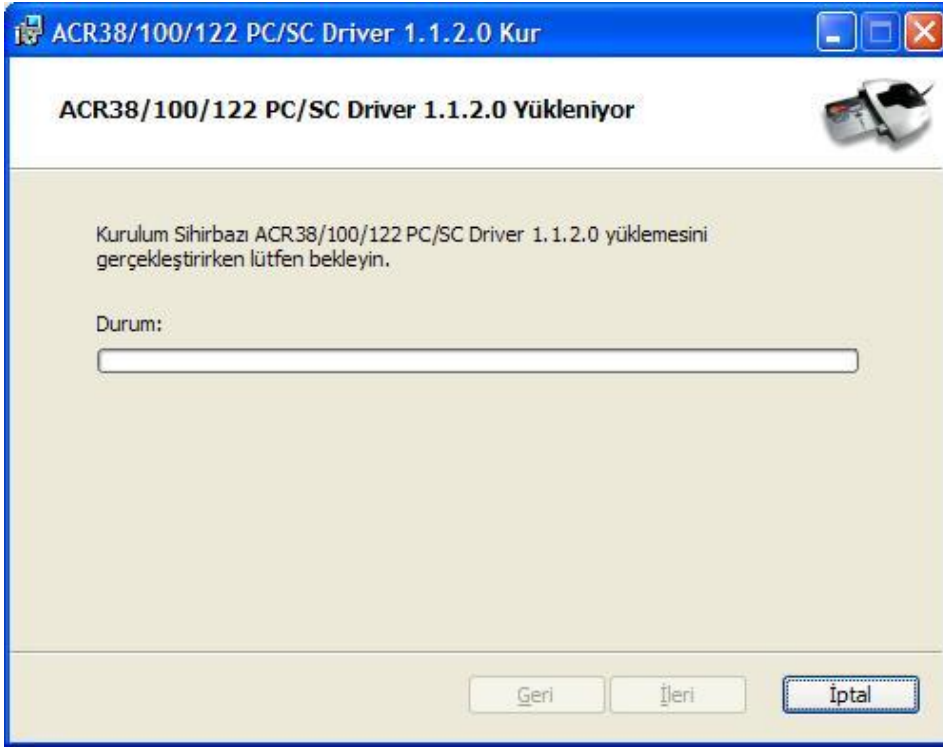

Kurulumu tamamlamak için “Finish / Bitir” butonuna basın.

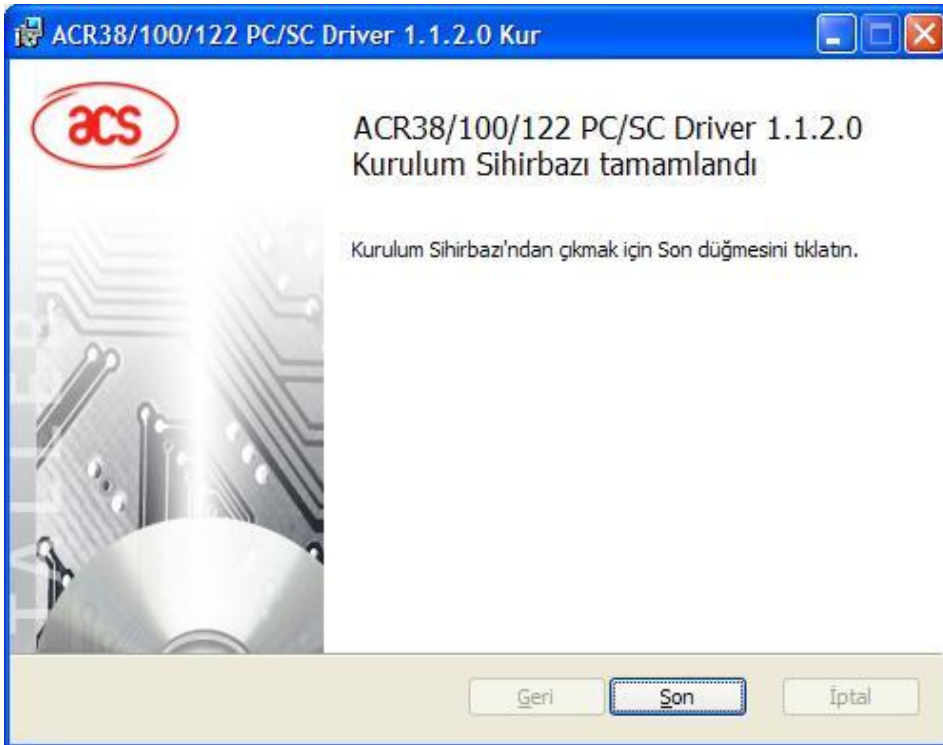

4. Adım – Akıllı Kart Sürücülerinin Kurulması

İndirilen sürücü [Winzip](#) ya da [Winrar](#) gibi sıkıştırılmış dosya açıcı program yardımı ile klasöre çıkartın.

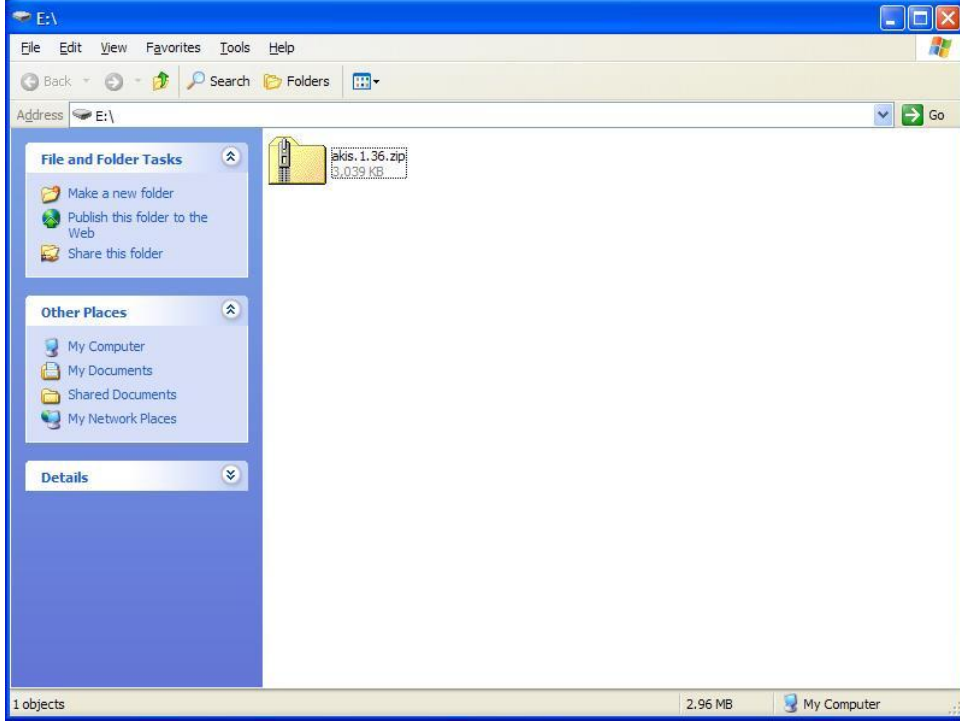

Açılan klasör içinde bulunan AKİS kurulum dosyasını çift tıklayarak çalıştırın.

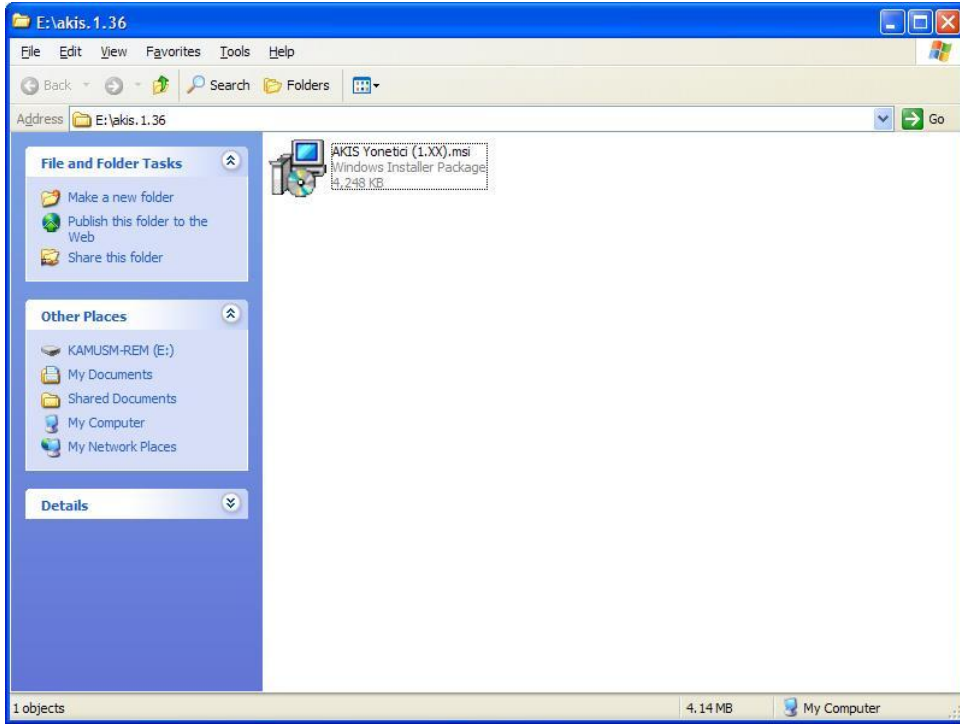

“Next / İleri” butonuna basın.

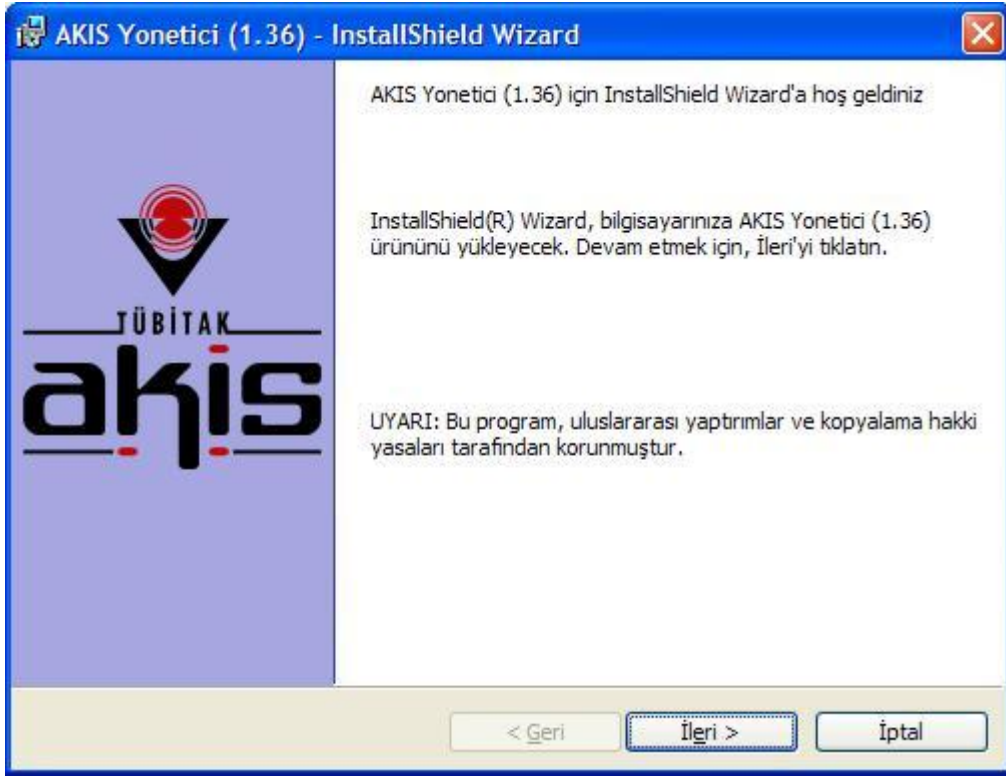

“Lisans sözleşmesini kabul ediyorum” seçeneğini işaretleyip “Next / İleri” butonuna basın.

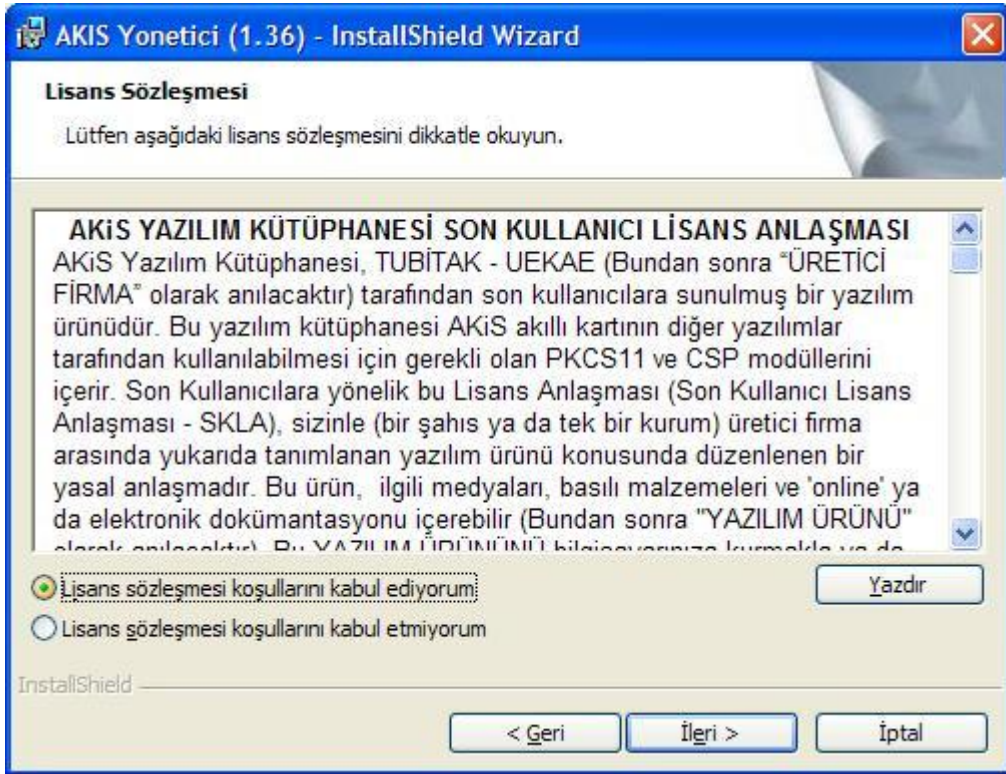

“Next / İleri” butonuna basın.

Müşteri Bilgileri
Lütfen ilgili bilgileri girin.

Kullanıcı Adı:
Demos

Kuruluş:
Microsoft

Bu uygulama kimin için yüklenecek:

Bu bilgisayarı kullanan herkes (tüm kullanıcılar)

Yalnızca benim için (Demos)

InstallShield

< Geri İleri > İptal

“Tam” kurulum seçeneğini işaretleyip “Next / İleri” tuşuna basın.

Kurulum Türü
Gereksinimlerinize en uygun kurulum türünü seçin.

Bir kurulum türü seçin.

Tam
Tüm program özellikleri yüklenecek. (En fazla disk alanını gerektirir.)

Özel
Yüklenmesini istediğiniz program özelliklerini ve bunların yüklenecekleri konumu seçin. Üst düzey kullanıcılara önerilir.

InstallShield

< Geri İleri > İptal

“Yükle” butonuna basarak yükleme işlemini başlatın.



5. Adım – Kullanıma Açtırma ve “PIN” Bilgileri Öğrenme

<http://www.kamum.gov.tr> adresindeki “Bireysel” linkine tıklayın. Açılan sayfadan “Şifreli Giriş” butonuna basın. Ekranda bulunan alanları doldurup “Giriş” butonuna basın.

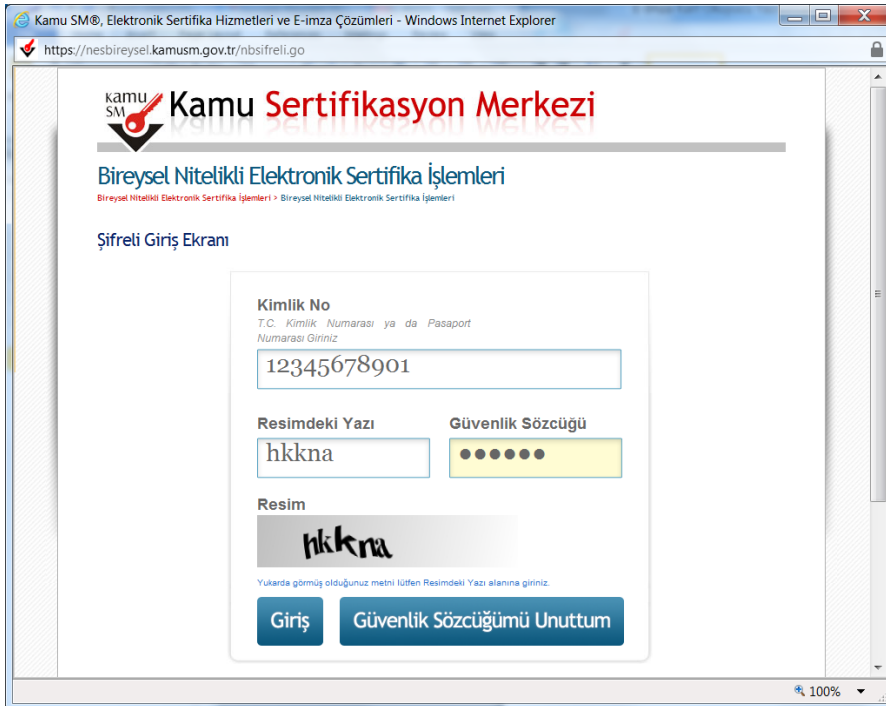

“SMS Onay Ekranı”nda telefon numaranızı kontrol edip “Onay” butonuna basın.



Kamu SM® Elektronik Sertifika Hizmetleri ve E-imza Çözümleri - Windows Internet Explorer

https://nesbireysel.kamum.gov.tr/sifre/Kontrol.go?AkisID=105

Kamu Sertifikasyon Merkezi

Bireysel Nitelikli Elektronik Sertifika İşlemleri

Bireysel Nitelikli Elektronik Sertifika İşlemleri > Bireysel Nitelikli Elektronik Sertifika İşlemleri

SMS Onay Ekranı

Telefon Numaranız : 501 100000

Bireysel İşlemler menüsüne giriş yapabilmemiz için yukarıda belirtilen cep telefonuna, SMS Onay Kodu gönderilecektir. SMS Onay Kodunun gönderilmesi için "Onay" butonuna basınız. SMS gönderimi ücretsizdir.

Eğer yukarıdaki numara size ait değilse, 0262 648 18 18 numaralı telefondan, Çağrı Merkezimiz ile iletişime geçiniz.

Onay

© Copyright TÜBİTAK BİLGEM Kamu Sertifikasyon Merkezi, Tüm Hakkı Saklıdır | **Yasal Uyarı**

https://nesbireysel.kamum.gov.tr/sms/gonderi/Gonder.go?AkisID=112 100%

Cep telefonunuza gelen “SMS Onay Kodu”nu girip “Gönder” butonuna basın.



Kamu SM® Elektronik Sertifika Hizmetleri ve E-imza Çözümleri - Windows Internet Explorer

https://nesbireysel.kamum.gov.tr/sms/gonderi/Gonder.go?AkisID=112

Kamu Sertifikasyon Merkezi

Bireysel Nitelikli Elektronik Sertifika İşlemleri

Bireysel Nitelikli Elektronik Sertifika İşlemleri > Bireysel Nitelikli Elektronik Sertifika İşlemleri

SMS Onay Kodu Giriş Ekranı

Cep telefonunuza gelen SMS Onay Kodunu Giriniz

SMS Onay Kodunuzun Geçerliliği İçin Kalan Süre

293

Saniye

SMS Onay Kodu:

Gönder

© Copyright TÜBİTAK BİLGEM Kamu Sertifikasyon Merkezi, Tüm Hakkı Saklıdır | **Yasal Uyarı**

100%

“İşlemler Menüsü” ekranından “Kullanıma Aç” butonuna basıp sertifikanızı kullanıma açtırın. “PIN/PUK Bilgisi” butonuna basıp “PIN” bilginizi öğrenin.



E-İmzalama yapabilmemiz için imzalama işlemi sırasında sizlerden “PIN” bilgilerinizi girmeniz istenecektir.

Güvenliğiniz için "PIN" bilgilerinizi kimseyle paylaşmayınız, gizli tutunuz.